UNIVERSIDAD DE SANTIAGO DE CHILE

SOY PROFESOR/A USACH

PROGRAMA
GABRIELA MISTRAL
PROCESO ADMISIÓN 2021

PREPARADO POR:

PROGRAMA DE MEJORAMIENTO DE LA FORMACIÓN DE PROFESORES

PROGRAMA GABRIELA MISTRAL

@ fid.usach@usach.cl / www.soyprofesorusach.usach.cl

CARACTERÍSTICAS DEL PGM

El Programa Gabriela Mistral (PGM) es una instancia de preparación y acceso de estudiantes de enseñanza media para continuar estudios de Pedagogía en la Educación Superior.

Es una inicitiva reconocida por el Ministerio de Educación, gratuita y que considera dos años de formación, en los cuales los(as) estudiantes participan de dos jornadas de trabajo al mes, sábados y, dado el actual contexto de pandemia por COVID 19, un día a la semana acordado previamente.

OBJETIVO

Trabajar con estudiantes desde tercer año de enseñanza media que estén interesados en estudiar Pedagogía, para así desarrollar habilidades pedagógicas que faciliten su ingreso a la Educación Superior y a la Pedagogía de su interés en la Universidad de Santiago de Chile.

DIRIGIDO A

El Programa Gabriela Mistral, es de carácter anual y pueden postular los(as) estudiantes que cursen tercer año de enseñanza media en cada proceso de postulación.

REQUISITOS

01 Rendimiento académico: Debes estar dentro del 15% superior de tu curso. Este documento, lo puedes descargar desde la página web del Programa, "Documento Rendimiento Académico". Además, debes adjuntar las concentraciones de nota correspondiente a 1° y 2° año medio, lo cual puedes hacer de manera gratuita en este enlace ("Certificado Anuales de Estudio").

02 Elaborar un video sobre una temática socio-científica de interés de no más de 5 minutos, de acuerdo con estas indicaciones.

03 Redactar una carta de interés por participar del Programa Gabriela Mistral. El formato está disponible en nuestra página web.

04 Presentar un cuestionario de recomendación elaborado por un profesor(a) de tu establecimiento, descargar de este enlace.

05 Realizar test sobre motivación y creencias docentes vía online, en este enlace.

EVALUACIÓN DE LAS POSTULACIONES

Tu postulación será evaluada por una comisión evaluadora conformada por académicos(as) de la Universidad de Santiago y, para ello, se considerarán los siguientes criterios:

- Rendimiento académico en asignatura de interés, se considerarán el promedio de las calificaciones obtenidas en 1° y 2° año de enseñanza media de la asignatura que declares de interés: 30%.
- Elaboración video sobre temática socio-científica: 30%.
- Carta de interés: 20%.
- Cuestionario de recomendación de profesor(as): 10%.
- Rendición de test sobre motivación y creencias docentes: 10%.

BENEFICIOS

Los egresados del Programa Gabriela Mistral podrán ingresar a una carrera universitaria de Pedagogía, en cumplimiento con uno de los requisitos de la Ley 20.903 del Sistema de Desarrollo Profesional Docente asociado a haber realizado y aprobado un programa de preparación y acceso de estudiantes para continuar estudios de pedagogía. Las Pedagogías que imparte la universidad son:

Pedagogía en Castellano
Pedagogía en Inglés
Pedagogía en Filosofía
Pedagogía en Matemática y Computación
Pedagogía en Química y Biología
Pedagogía en Física y Matemática
Pedagogía en Historia y Ciencias Sociales
Pedagogía General Básica
Pedagogía en Educación Física

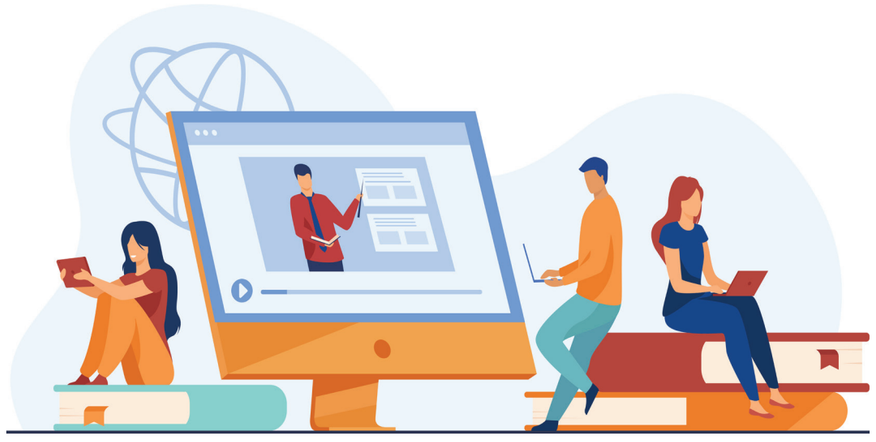

¿QUÉ APRENDERÁS?

El Programa cuenta con tres módulos por cada año con resultados de aprendizaje para cada año en formación. Además, cuenta con experiencias de acercamiento a la vida universitaria, las cuales, actualmente se desarrollan en modalidad virtual.

Módulos: Primer año común y segundo año según afinidad disciplinar

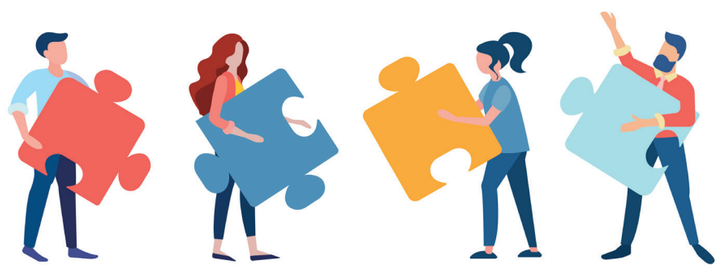

RESPONSABILIDADES

Una vez aceptado(a) en el Programa debes:

01 Tener un 85% de asistencia a las actividades del Programa.
02 Aprobar los módulos.
03 Rendir Prueba de Transición Universitaria (PTU) solo como requisito, pues los resultados obtenidos no serán considerados para ingresar a la Pedagogía de tu interés.

¿CÓMO POSTULAR?

Tu postulación debe ser enviada al correo fid.usach@usach.cl en las fechas estipuladas incorporando los documentos requeridos:

+ "Documento Rendimiento Académico" junto con los "Certificados de Estudios Anuales" de 1° y 2° año medio.

+ Video socio-científico.

+ Carta de interés.

+ Cuestionario de recomendación profesor(a), el cual debe ser enviado por el profesor(a)

+ Test de motivación y creencias docentes, el cual debes rendir de manera virtual y cuyos resultados quedarán automáticamente guardados en el sistema.

Vía web: http://soyprofesorusach.usach.cl/ped/
Vía correo electrónico: fid.usach@usach.cl
Redes sociales @soyprofesorusach.usach.cl

UNIVERSIDAD DE SANTIAGO DE CHILE | SOY PROFESOR/A USACH

SE PARTE DEL PROGRAMA GABRIELA MISTRAL

POSTULACIONES HASTA EL 31 DE MAYO

¡TE ESPERAMOS!